

Fiche de proposition de caractérisation d'un écoulement

Cette fiche doit être transmise à la direction départementale des territoires de l'Ariège

par courrier à : Direction Départementale des Territoires de l'Ariège
 SER / SPEMA
 BP 10102
 10, rue des Salenques
 09000 FOIX

ou par messagerie à : { philippe.calmette@ariefge.gouv.fr
denis.re@ariefge.gouv.fr
beatrice.crepelle@ariefge.gouv.fr

Cadre rempli par la DDT
 Numéro d'enregistrement de la proposition :

| | |
|---|---|
| <p>IDENTITE de l'ORGANISME : APRA le Chabot.</p> <p>IDENTITE de la PERSONNE :</p> <p>Nom Delrieu.....</p> <p>Prénom : ...Henri.....</p> <p>téléphone :0561053217</p> <p>adresse : 2 les hauts du Puget 09120 Crampagna</p> <p>mail: delrieu_auria@hotmail.fr</p> | <p>INFORMATIONS GENERALES :</p> <p>Nom et code INSEE de la commune :</p> <p>Nom du bassin versant Ariège,...L'Estrique.....</p> <p>Nom du cours d'eau : La Rivière</p> <p>Nom de la masse d'eau :L'Estrique.....</p> <p>Code de la masse d'eau :</p> |
|---|---|

ANALYSE :

| | Critères | <i>Description : il est indispensable de vérifier à minima 3 points afin de caractériser un écoulement. Le diagnostic doit se faire de l'amont vers l'aval</i> | | | Conclusion | | |
|--------------------------|--|--|--------------------|--------------------|--|--|--|
| | | Point 1 | Point 2 | Point 3 | Point 1 | Point 2 | Point 3 |
| | Coordonnées (1) : GPS (WGS 84) ou XY (RGF93 / Lambert 93) | 579500 6223111 | 578976 6222467 | 578976 6220985 | | | |
| Critères majeurs | Lit naturel à l'origine | oui | oui | oui | <input type="checkbox"/> oui <input type="checkbox"/> non <input type="checkbox"/> ? | <input type="checkbox"/> oui <input type="checkbox"/> non <input type="checkbox"/> ? | <input type="checkbox"/> oui <input type="checkbox"/> non <input type="checkbox"/> ? |
| | Alimentation par une source | oui | oui | oui | <input type="checkbox"/> oui <input type="checkbox"/> non <input type="checkbox"/> ? | <input type="checkbox"/> oui <input type="checkbox"/> non <input type="checkbox"/> ? | <input type="checkbox"/> oui <input type="checkbox"/> non <input type="checkbox"/> ? |
| | Débit suffisant une majeure partie de l'année | Oui | oui | oui | <input type="checkbox"/> oui <input type="checkbox"/> non <input type="checkbox"/> ? | <input type="checkbox"/> oui <input type="checkbox"/> non <input type="checkbox"/> ? | <input type="checkbox"/> oui <input type="checkbox"/> non <input type="checkbox"/> ? |
| Critères complémentaires | Continuité amont-aval | oui | oui | oui | <input type="checkbox"/> oui <input type="checkbox"/> non | <input type="checkbox"/> oui <input type="checkbox"/> non | <input type="checkbox"/> oui <input type="checkbox"/> non |
| | Présence de berges et de substrat différencié | Galets graviers | Galets graviers | Galets graviers | <input type="checkbox"/> oui <input type="checkbox"/> non | <input type="checkbox"/> oui <input type="checkbox"/> non | <input type="checkbox"/> oui <input type="checkbox"/> non |
| | Présence d'espèces aquatiques végétales(V) et/ou animales(A) | VA | VA | VA | <input type="checkbox"/> V <input type="checkbox"/> A | <input type="checkbox"/> V <input type="checkbox"/> A | <input type="checkbox"/> V <input type="checkbox"/> A |

(1) à défaut joindre un extrait de carte IGN avec les points associés

Ruisseau La Rivière et ses affluents présent sur la carte Etat Major 1820 1866

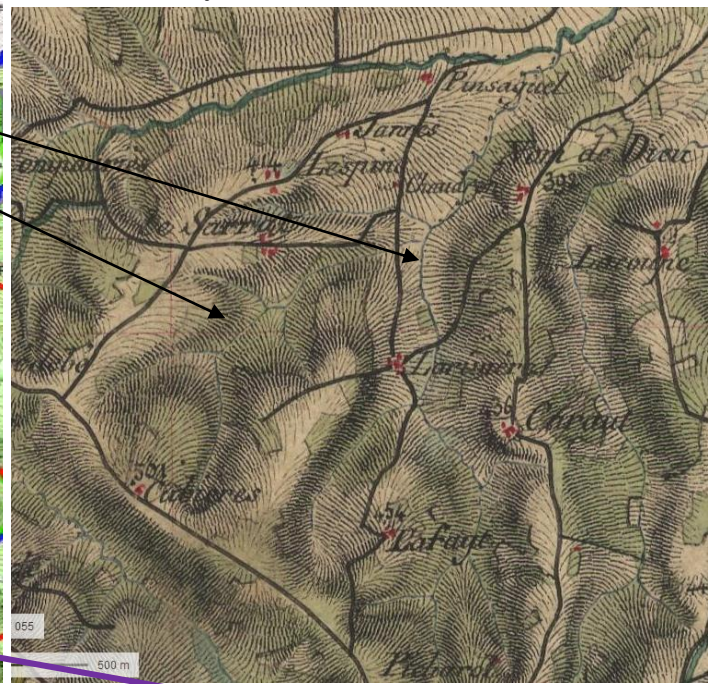
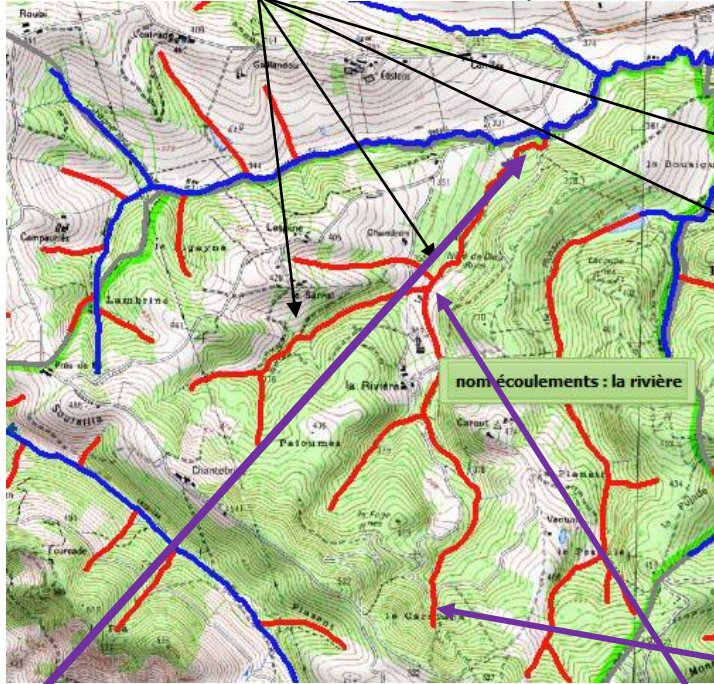

Présence de larves de trichoptères, d'éphémères et de mollusques (ancyle)